

BORGO CORIDORI
nel Parco

PADERNO DUGNANO (MI)

PLANIMETRIE GENERALI

EDIFICIO *C1*

EDIFICIO *A*

Tutti gli appartementi sono venduti

EDIFICIO *B*

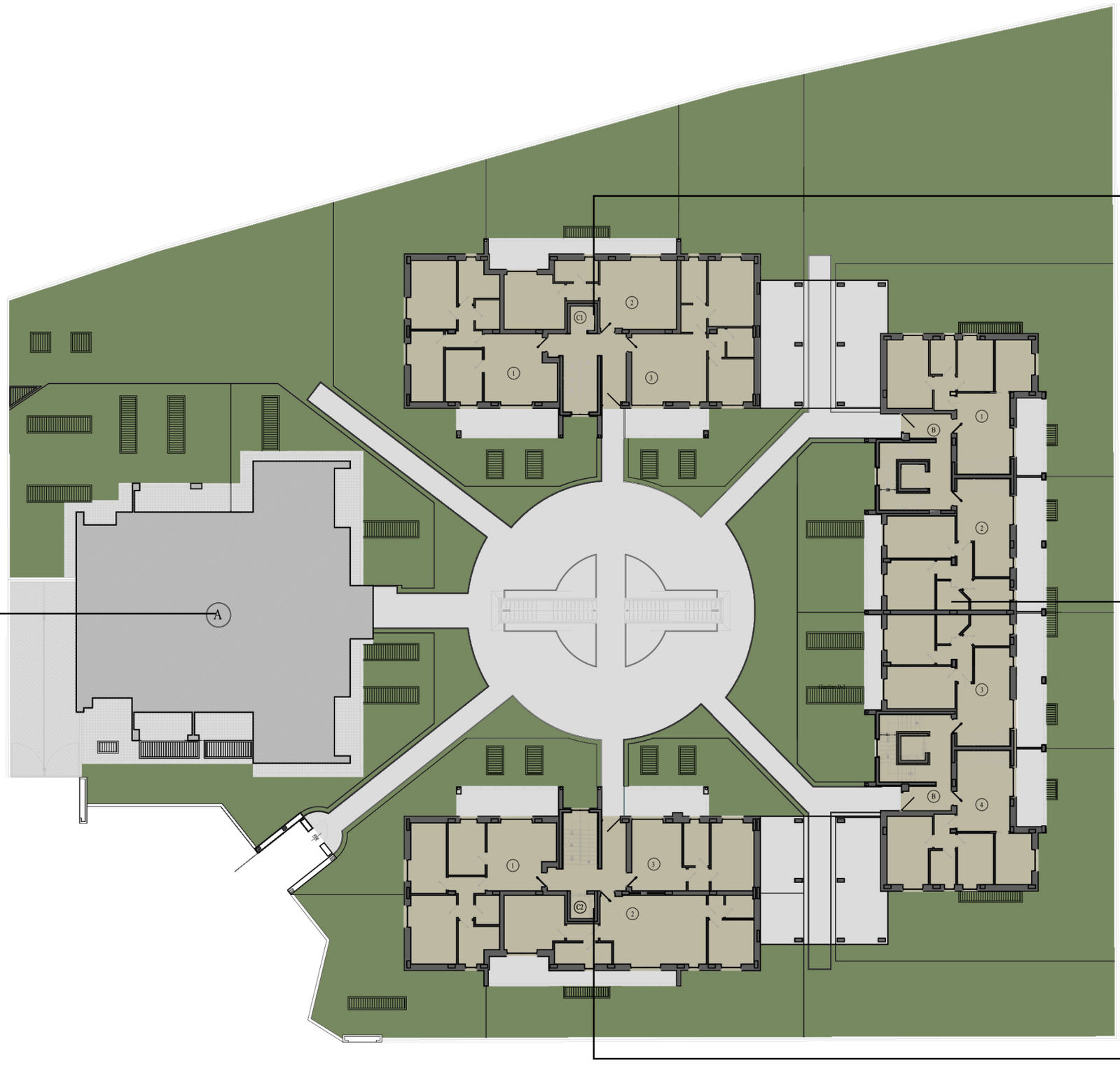

EDIFICIO *C2*

PLANIMETRIA GENERALE *Piano terra*

EDIFICIO *C1*

EDIFICIO *A*

Tutti gli appartementi sono venduti

EDIFICIO *B*

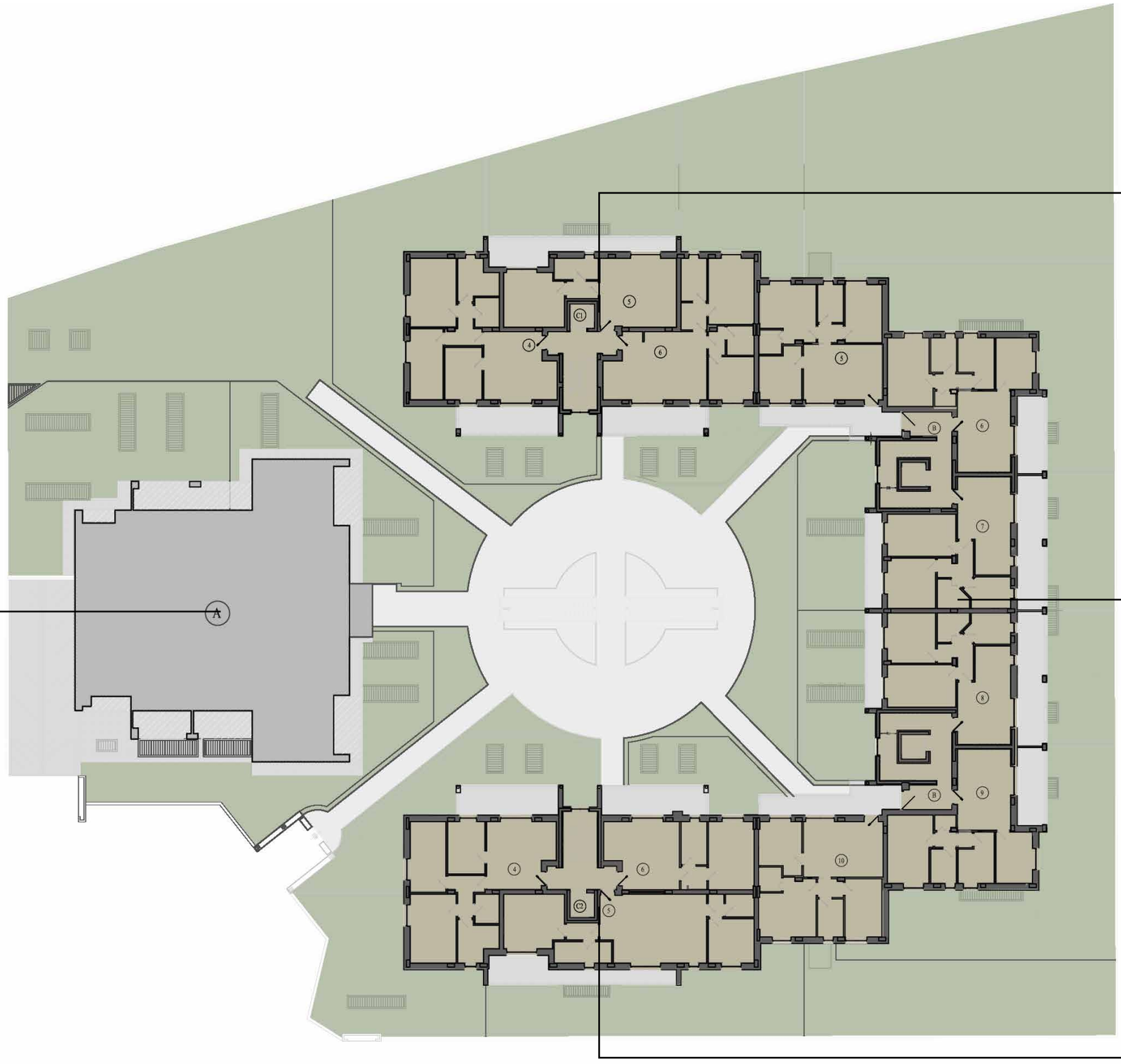

EDIFICIO *C2*

PLANIMETRIA GENERALE *Piano primo*

EDIFICIO *C1*

EDIFICIO *A*

Tutti gli appartementi sono venduti

EDIFICIO *B*

EDIFICIO *C2*

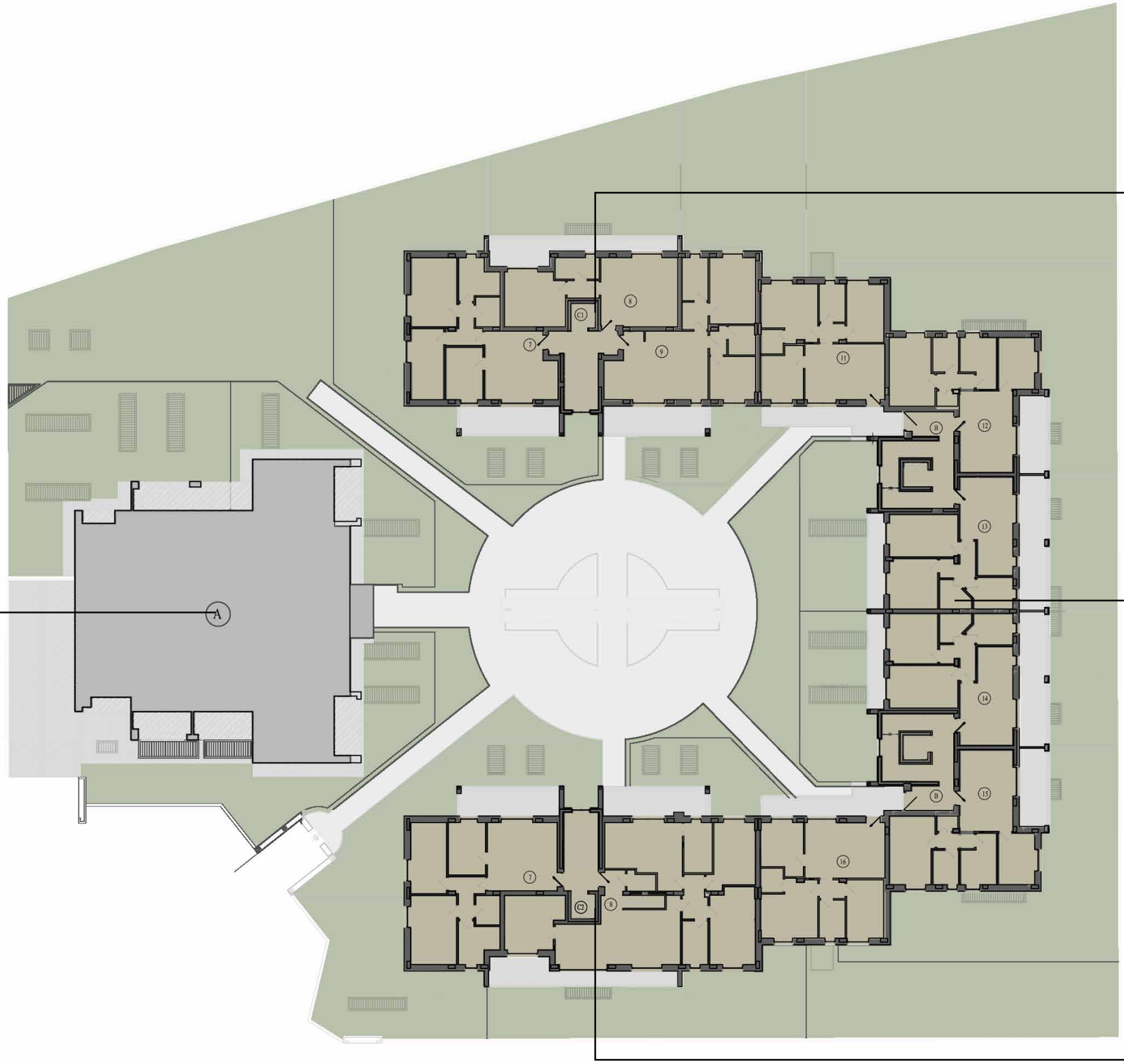

PLANIMETRIA GENERALE *Piano secondo*

EDIFICIO *C1*

EDIFICIO *A*

Tutti gli appartementi sono venduti

EDIFICIO *B*

EDIFICIO *C2*

PLANIMETRIA GENERALE *Sottotetto*

EDIFICIO *C1*

EDIFICIO *A*

Tutti gli appartementi sono venduti

EDIFICIO *B*

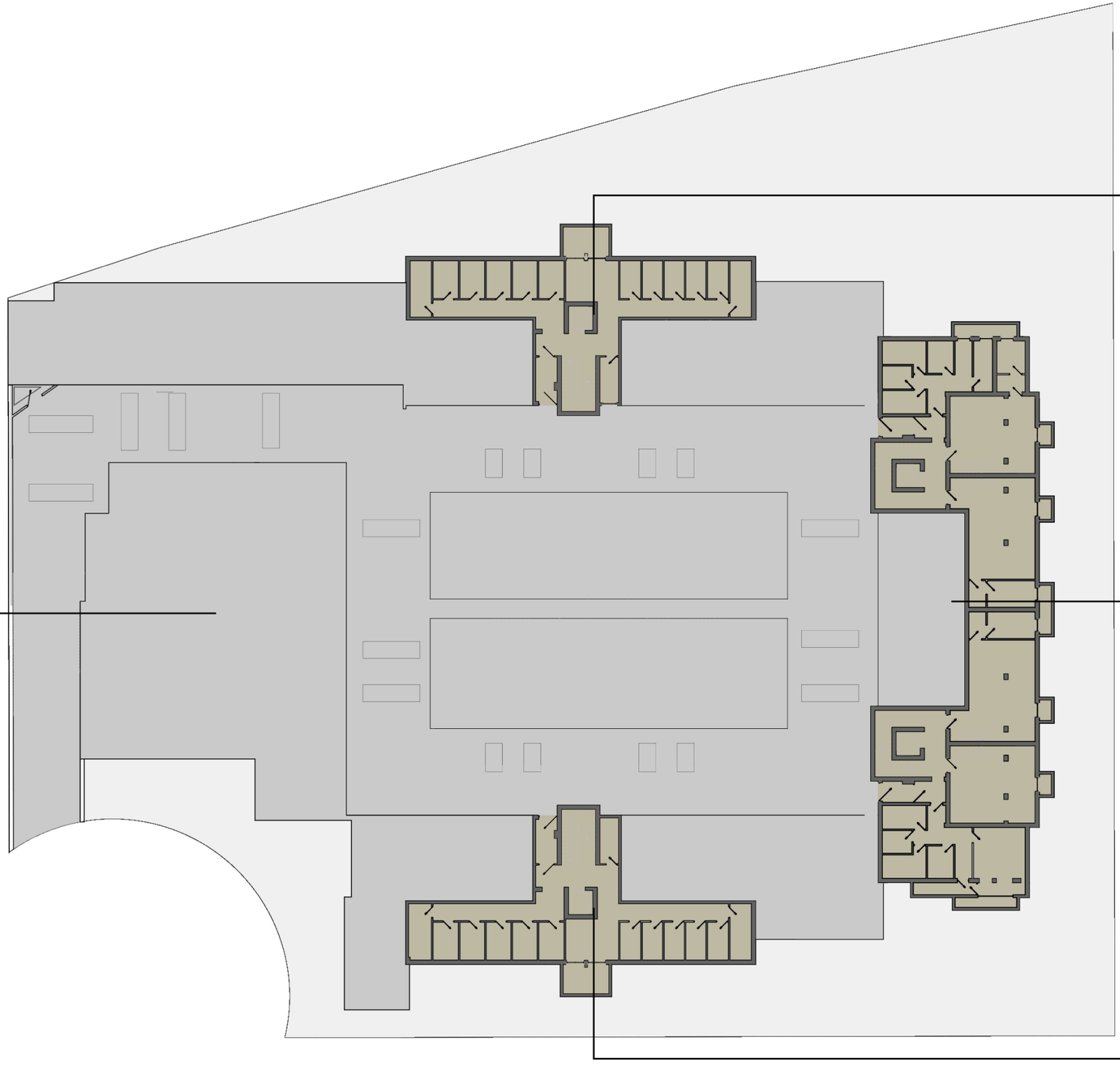

EDIFICIO *C2*

PLANIMETRIA GENERALE *Piano interrato*

EDIFICIO C2

APPARTAMENTO 1 *Trilocale con giardino*
APPARTAMENTO 2 *Trilocale con giardino*
APPARTAMENTO 3 *Bilocale con giardino*
APPARTAMENTO 4 *Trilocale*
APPARTAMENTO 5 *Trilocale*
APPARTAMENTO 6 *Bilocale*
APPARTAMENTO 7 *Trilocale*
APPARTAMENTO 8 *Quadrilocale con sottotetto*



APPARTAMENTO 1 *Trilocale con giardino*



APPARTAMENTO 2 *Trilocale con giardino*



APPARTAMENTO 3 *Bilocale con giardino*



APPARTAMENTO 4 *Trilocale*

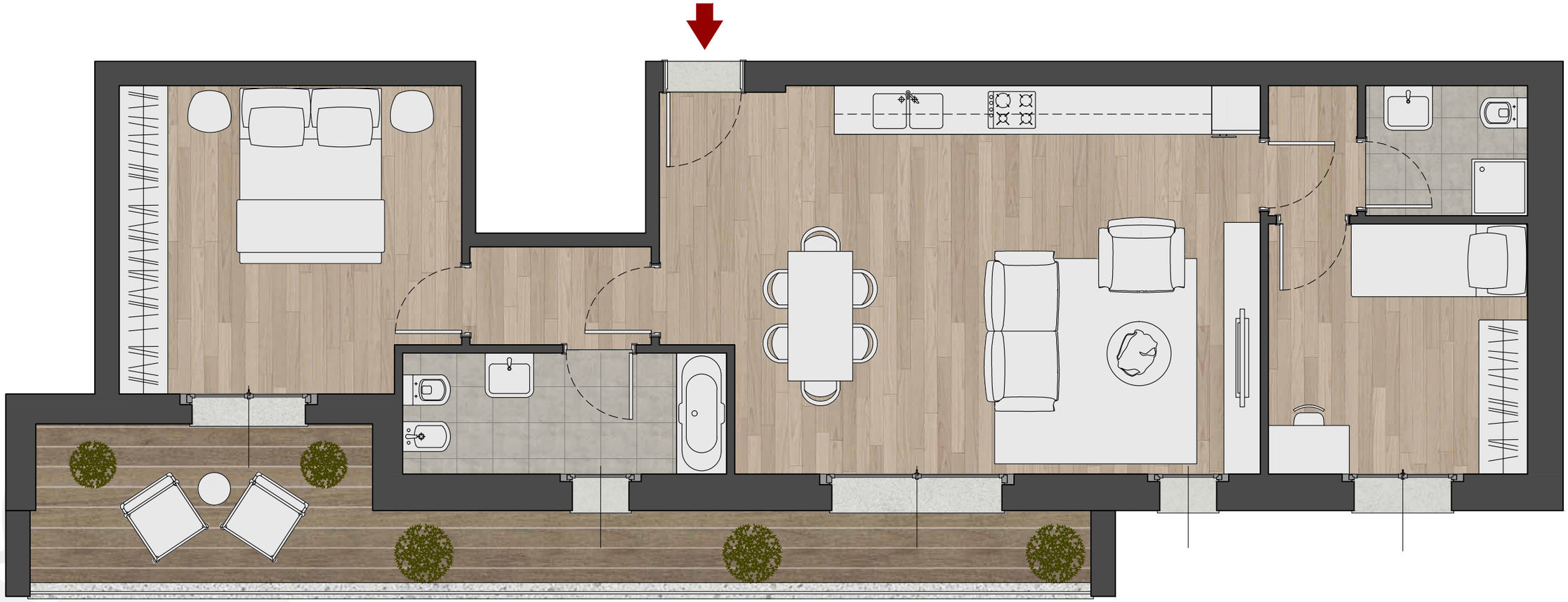

APPARTAMENTO 5 *Trilocale*



APPARTAMENTO 6 *Bilocale*



APPARTAMENTO 7 *Trilocale*



APPARTAMENTO 8 *Quadrilocale con sottotetto*

EDIFICIO C1

APPARTAMENTO 1 *Trilocale con giardino*
APPARTAMENTO 2 *Bilocale con giardino*
APPARTAMENTO 3 *Trilocale con giardino*
APPARTAMENTO 4 *Trilocale*
APPARTAMENTO 5 *Bilocale*
APPARTAMENTO 6 *Trilocale*
APPARTAMENTO 7 *Trilocale*
APPARTAMENTO 8 *Bilocale*
APPARTAMENTO 9 *Trilocale*



APPARTAMENTO 1 *Trilocale con giardino*



APPARTAMENTO 2 *Bilocale con giardino*



APPARTAMENTO 3 *Trilocale con giardino*



APPARTAMENTO 4 *Trilocale*

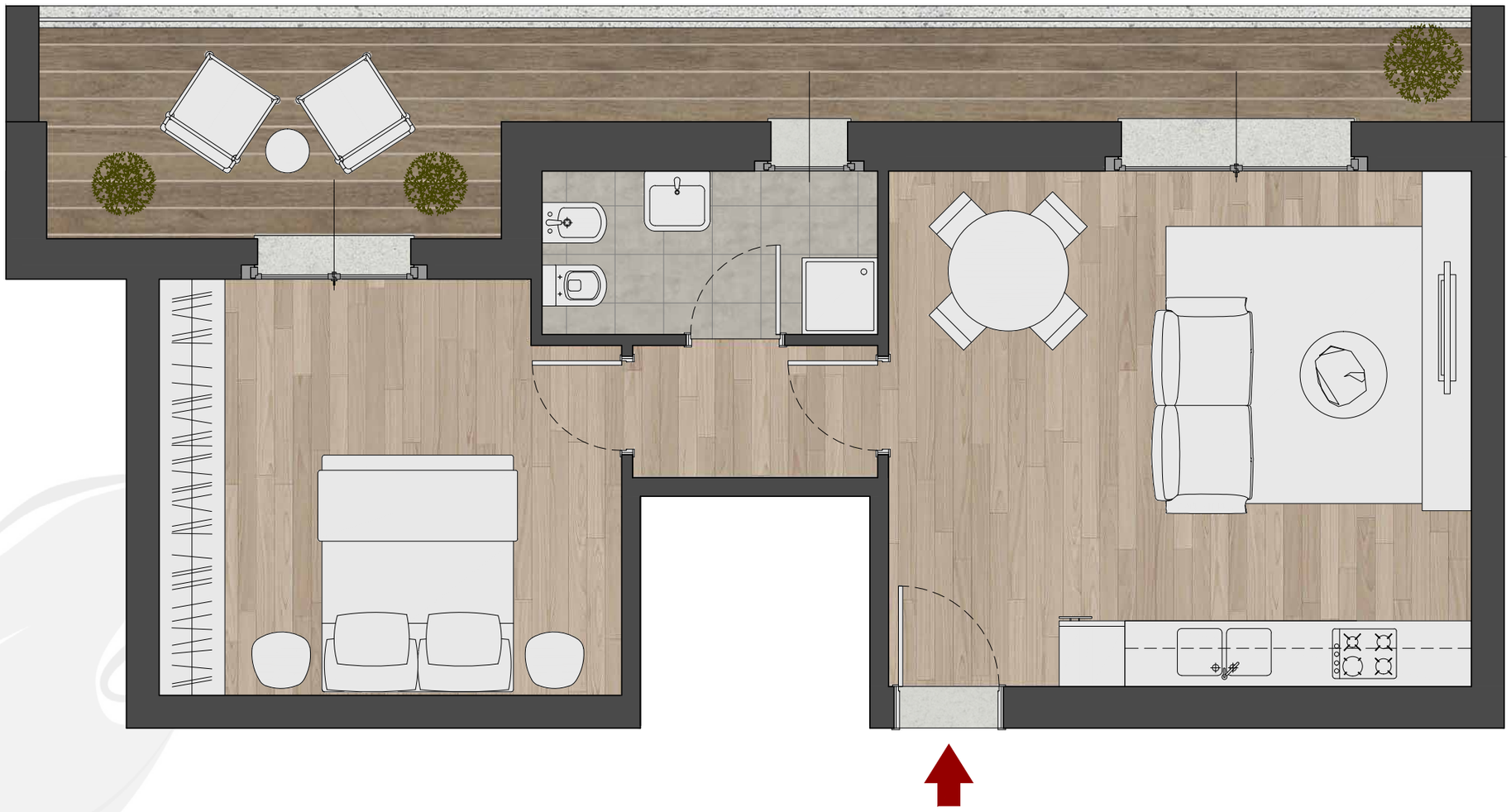

APPARTAMENTO 5 *Bilocale*



APPARTAMENTO 6 *Trilocale*



APPARTAMENTO 7 *Trilocale*

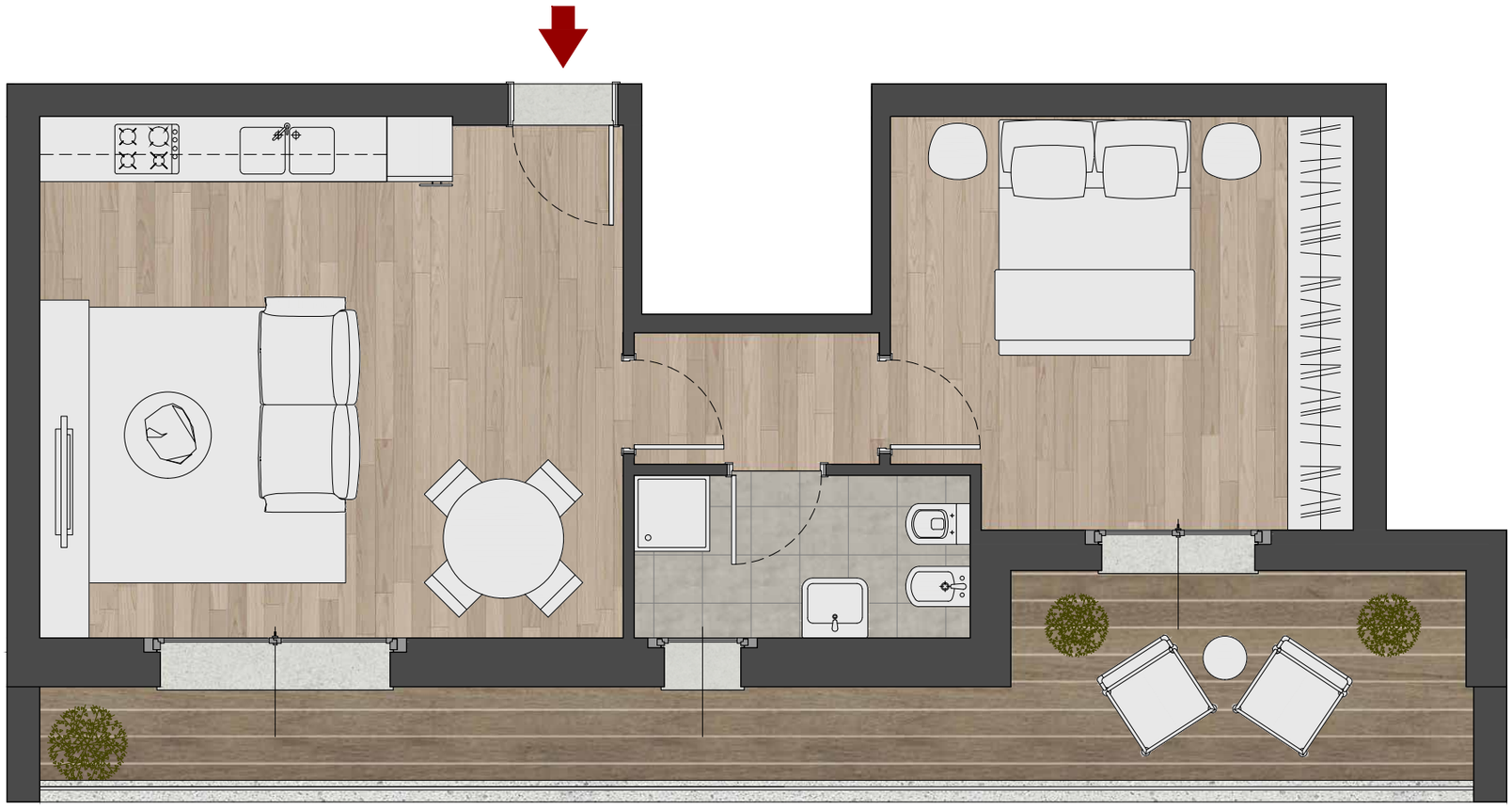

APPARTAMENTO 8 *Bilocale*



APPARTAMENTO 9 *Trilocale*

EDIFICIO B

APPARTAMENTO 1 *Trilocale con giardino e taverna*
APPARTAMENTO 2 *Trilocale con giardino e taverna*
APPARTAMENTO 3 *Trilocale con giardino e taverna*
APPARTAMENTO 4 *Trilocale con giardino e taverna*
APPARTAMENTO 5 *Trilocale*
APPARTAMENTO 6 *Trilocale*
APPARTAMENTO 7 *Trilocale*
APPARTAMENTO 8 *Trilocale*
APPARTAMENTO 9 *Trilocale*
APPARTAMENTO 10 *Trilocale*
APPARTAMENTO 11 *Trilocale*
APPARTAMENTO 12 *Trilocale*
APPARTAMENTO 13 *Trilocale*
APPARTAMENTO 14 *Trilocale*
APPARTAMENTO 15 *Trilocale*
APPARTAMENTO 16 *Trilocale*



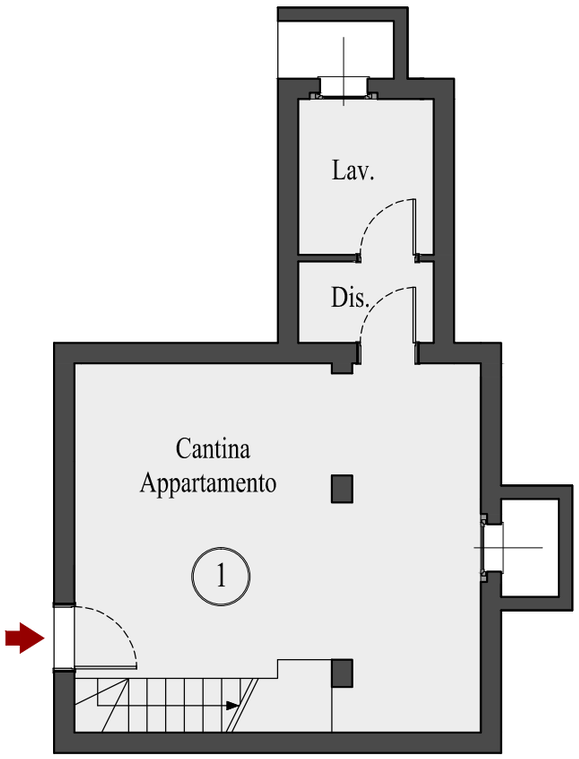

APPARTAMENTO 1 *Trilocale con giardino e taverna*



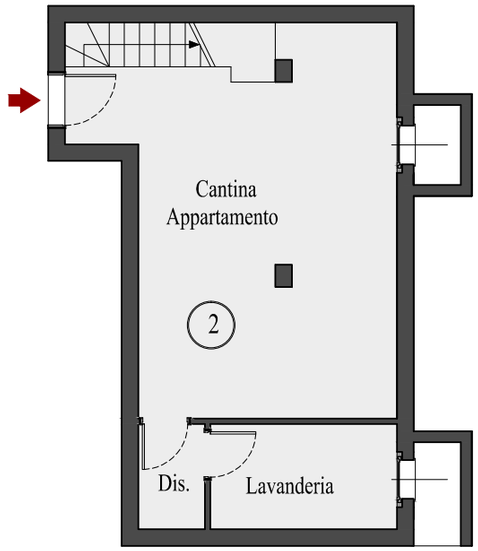

APPARTAMENTO 2 *Trilocale con giardino e taverna*



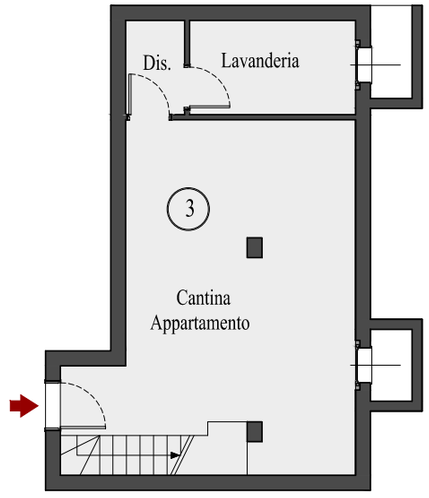

APPARTAMENTO 3 *Trilocale con giardino e taverna*



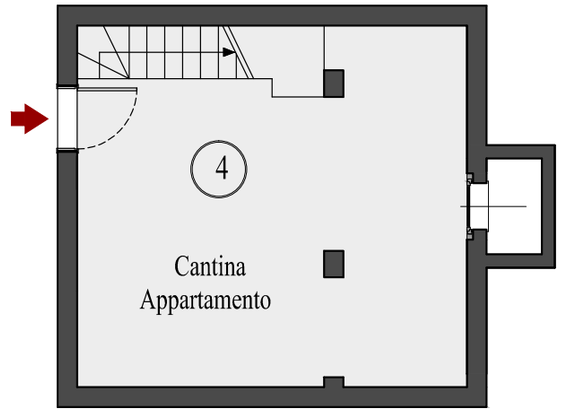

APPARTAMENTO 4 *Trilocale con giardino e taverna*



APPARTAMENTO 5 *Trilocale*



APPARTAMENTO 6 *Trilocale*

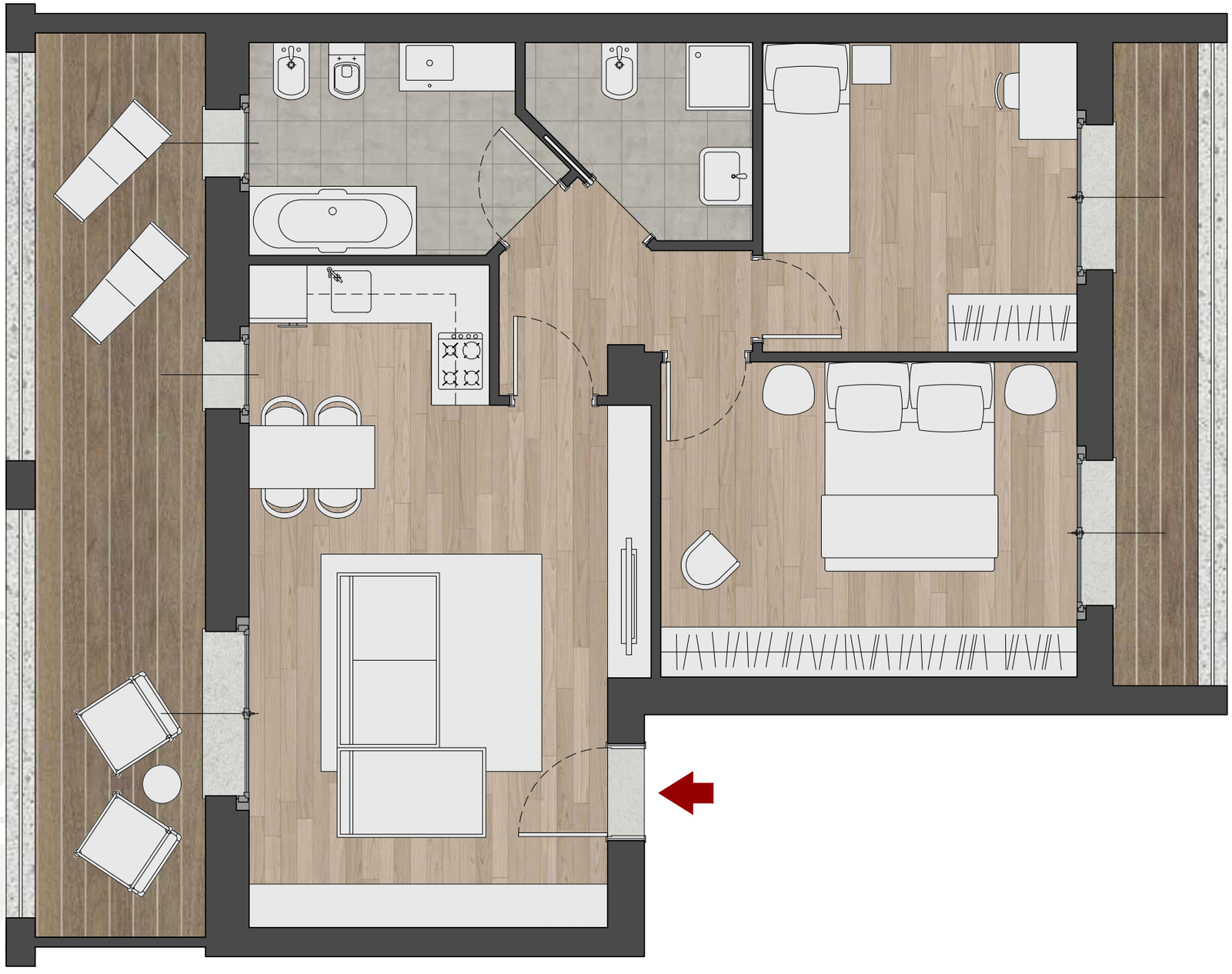

APPARTAMENTO 7 *Trilocale*



APPARTAMENTO 8 *Trilocale*



APPARTAMENTO 9 *Trilocale*



APPARTAMENTO 10 *Trilocale*



APPARTAMENTO 11 *Trilocale*



APPARTAMENTO 12 *Trilocale*

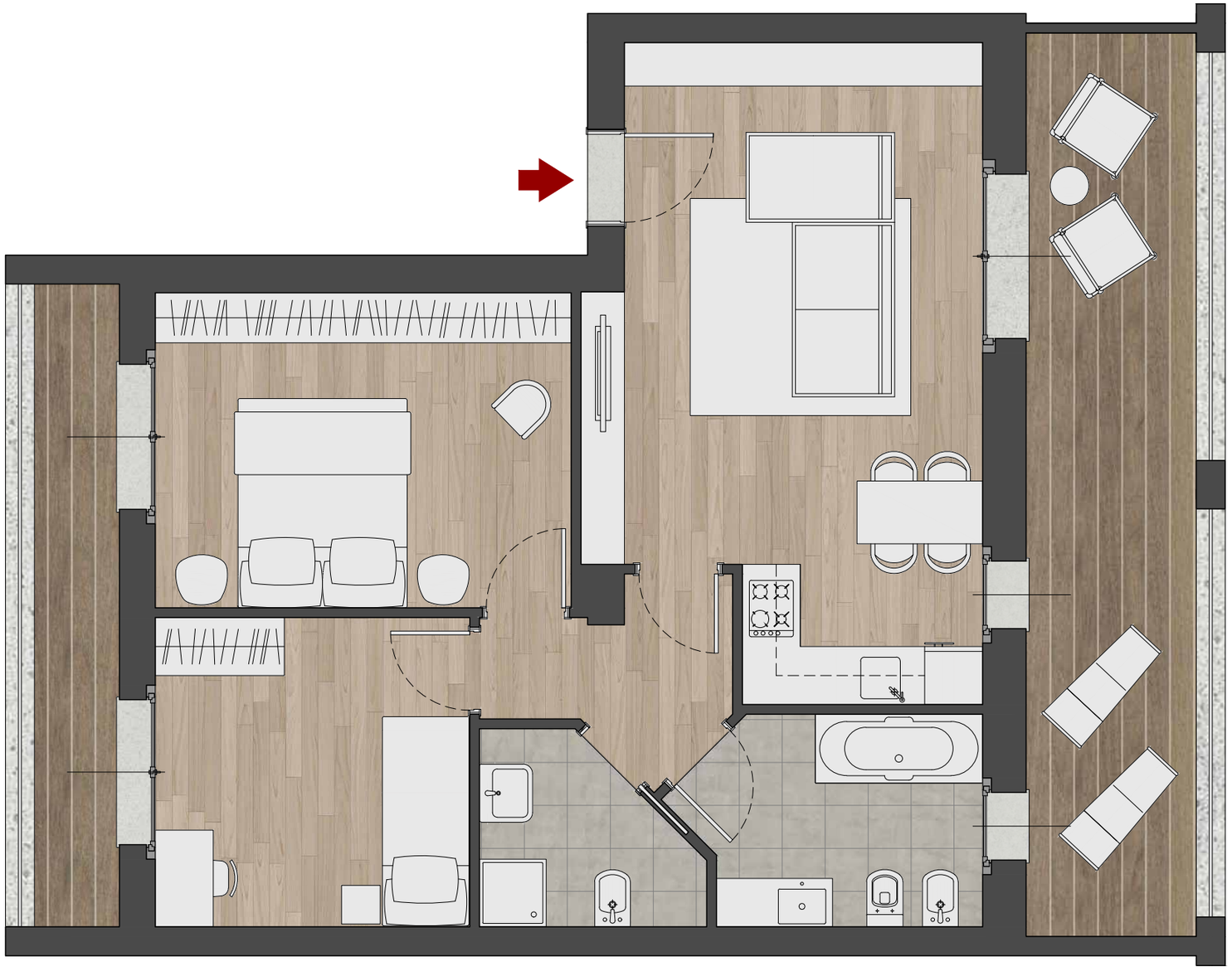

APPARTAMENTO 13 *Trilocale*

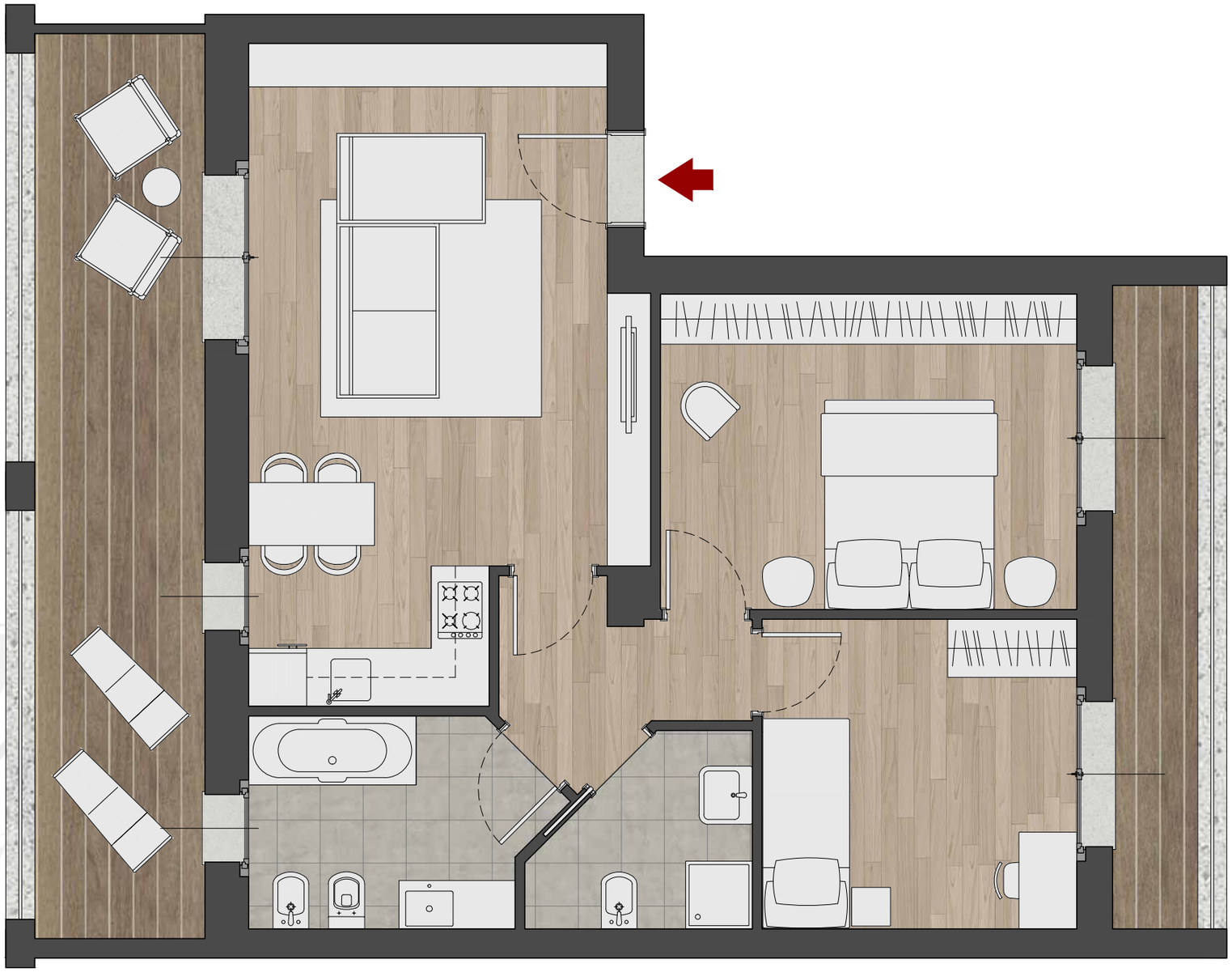

APPARTAMENTO 14 *Trilocale*



APPARTAMENTO 15 *Trilocale*



APPARTAMENTO 16 *Trilocale*

LA PRESENTE PUBBLICAZIONE COSTITUISCE ESCLUSIVAMENTE UNA BASE ILLUSTRATIVA. UNA PARTE DELLE IMMAGINI RIPORTATE NEL DOCUMENTO È SVILUPPATA CON TECNICHE DI COMPUTER GRAFICA (RENDERING FOTOREALISTICO), CON RIFERIMENTO A PARTICOLARI DI FACCIATA E PROSPETTI, PARTI COMUNI, PARTI PRIVATE ED INTERNI DEGLI APPARTAMENTI, AL SOLO FINE DI PROSPETTARE UN'IPOTESI DI FUTURA REALIZZAZIONE E/O POTENZIALITÀ DELLE DIVERSE SOLUZIONI A SEGUITO DI PERSONALIZZAZIONE DEGLI UTENTI. RAGION PER CUI TUTTE LE INFORMAZIONI, DESCRIZIONI E IMMAGINI SONO PURAMENTE INDICATIVE E SOGGETTE A VARIAZIONI. QUESTO DOCUMENTO NON HA VALENZA CONTRATTUALE E NON È VINCOLANTE PER LA SOCIETÀ D'INVESTIMENTO CHE NE DETIENE I DIRITTI E LE INFORMAZIONI RIPORTATE. SONO VIETATI, SENZA PREVENTIVA AUTORIZZAZIONE, LA RIPRODUZIONE E L'USO ANCHE PARZIALE DEI TESTI E DELLE IMMAGINI.

CLASSE ENERGETICA A < 29 KWH/MQ A

BORGO CORIDORI
nel Parco

PADERNO DUGNANO (MI)

www.borgocoridorinelparco.it
info@immobiliareciurriero.it
tel. 02 99.48.53.20 - 339 15.53.624

Immobiliare
Ciurriero